

I - INFORMATIONS GENERALES

A) Pouvoir Adjudicateur

COMMUNE DE VEUZAIN-SUR-LOIRE

6 rue Gustave Marc - Onzain
41150 Veuzain-sur-Loire

Représentée par son Maire, Monsieur Olaya Pierre

B) Objet de la consultation

Onzain / RD58 : Phase 4
Rue du Pont d'Ouchet : Tronçon de Georges Diard à Maray
Travaux d'aménagements : Programme 2024-25

C) Procédure de la consultation

La consultation des entreprises s'est déroulée selon une procédure adaptée, conforme à :

- l'ordonnance n°2018-1074 du 26 novembre 2018 portant partie législative
- le Décret n° 2018-1075 du 3 décembre 2018 portant partie réglementaire
- le Décret n° 2020-893 du 22 juillet 2020 portant relèvement temporaire du seuil de dispense de procédure pour les marchés publics de travaux et de fourniture de denrées alimentaires
- la Loi n° 2020-1525 du 7 décembre 2020 d'accélération et de simplification de l'action publique : ASAP

D) Décomposition: allotissement, tranche...

Les travaux ne sont pas allotis.

Les travaux font l'objet de 2 tranches :

- Tranche Ferme : Travaux de trottoirs
- Tranche Optionnelle N°1 : Travaux de chaussée

E) Variantes, Prestations Supplémentaires Eventuelles

Les variantes sont autorisées pour :

- sur les terrassements (à qualité identique)
- sur les bordures (à qualité identique)
- sur les enrobés (à qualité identique)

Il n'y a pas de prestations supplémentaires éventuelles à chiffrer.

F) Dates : Publication, limite de remise des plis

Dates de consultation :

- 28 octobre 2024 : transmission du DCE par Viatic
- 4 novembre 2024 : envoi à la publication
- 12 décembre 2024 : remise des offres par les candidats à 23h59 au plus tard
- 13 décembre 2024 : ouverture dématérialisée des plis en mairie
- 13 décembre 2024 : transfert au Maître d'Œuvre, pour analyse des offres
- 9 janvier 2024 : présentation du rapport d'analyse des offres

II - OUVERTURE DES PLIS

Remise des plis

6 candidats ont transmis des offres (ordre alphabétique) :

- offre 1 : candidat BSTP sas
- offre 2 : candidat COLAS France sas
- offre 3 : candidat EA TP sas (2 dépôts successifs : seul le dernier est pris en compte)
- offre 4 : candidat EIFFAGE Route IDF Centre-Ouest sas
- offre 5 : candidat EUROVIA Centre-Loire sas
- offre 6 : candidat VERNAT TP sas (avec une offre de base et une variante)

Courriers d'excuses

Aucune entreprise ne s'est excusée de ne pas répondre à la consultation.

A) Composition des offres

L'ensemble des pièces est transmis par voie de dématérialisation : portail : « marches-securises.fr »

9 janvier 2025

B) Prix des prestations (€ HT) : critère 1/3

Montants HT de la pièce N°4 : Détail Descriptif Quantitatif

Candidat	Tr. Ferme	Tr. Optionnelle N°1	Total HT	Observation
1- BSTP base	228 895,50 €	56 562,00 €	285 457,50 €	-
2- COLAS base	229 111,95 €	50 433,25 €	279 545,20 €	-
3- EA TP base	265 898,75 €	68 899,35 €	334 798,10 €	-
4-EIFFAGE base	297 352,53 €	68 791,14 €	366 143,67 €	-
5-EUROVIA base	250 364,00 €	45 831,00 €	296 195,00 €	-
6-VERNAT base	227 715,75 €	48 894,50 €	276 610,25 €	-
6-VERNAT variante	224 219,75 €	48 894,50 €	273 114,25 €	-
Moyenne base	254 045,31 €	57 795,60 €	311 840,90 €	-
Estimation MOE	230 000,00 €	60 000,00 €	290 000,00 €	-

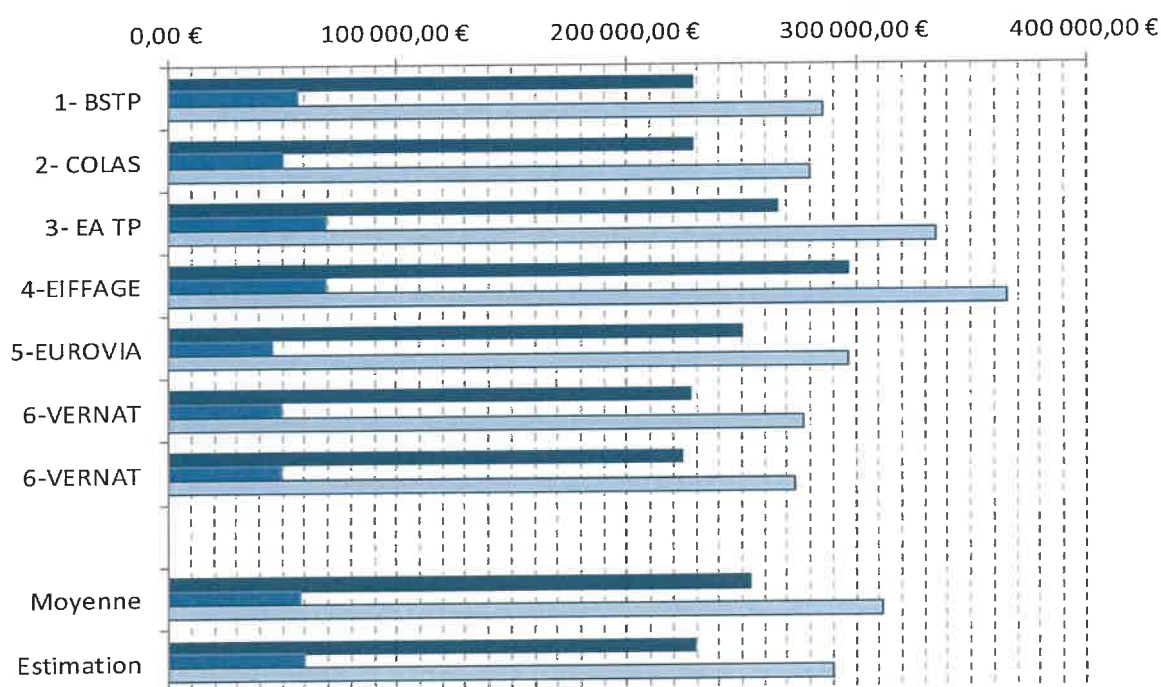

Moyens techniques et humains : critère 2/3

Les entreprises ont répondu à la fiche annexe à l'acte d'engagement qui va être jugé comme spécifié dans le règlement de consultation.

C) Dispositions sociales : critère 3/3

Les entreprises ont fourni une note sur les dispositions sociales qui va être jugé comme spécifié dans le règlement de consultation.

III - ANALYSE DES OFFRES

A) Composition de l'offre

Conformément à l'article 4-A du règlement de consultation, l'attestation de visite avec photographies devait être jointe aux offres :

candidat 1- BSTP sas	jointe
candidat 2- COLAS France sas	jointe
candidat 3- EA TP sas	jointe
candidat 4- EIFFAGE Route IDF Centre Ouest sas	absente
candidat 5- EUROVIA Centre-Loire sas	absente
candidat 6- VERNAT TP sas	jointe

Conformément à l'article 5-1.2 du règlement de consultation, les pièces énumérées en annexe devaient être jointes à l'offre; si l'entreprise est sur le point d'être retenue, elle devra mettre en conformité son offre. Toutes les offres sont complètes.

Conformément à l'article 4-E du règlement de consultation, les sous-traitances sont à déclarer :

candidat 1- BSTP sas	poseurs de bordures : non renseignés enrobés : non renseigné signalisation : non renseignée
candidat 2- COLAS France sas	poseurs de bordures : non renseignés enrobés : COLAS signalisation : non renseignée
candidat 3- EA TP sas	poseurs de bordures : non renseignés enrobés : non renseigné signalisation : non renseignée
candidat 4- EIFFAGE Route IDF Centre Ouest sas	poseurs de bordures : non renseignés enrobés : EIFFAGE signalisation : non renseignée
candidat 5- EUROVIA Centre-Loire sas	poseurs de bordures : non renseignés enrobés : EUROVIA signalisation : non renseignée
candidat 6- VERNAT TP sas	poseurs de bordures : non renseignés livraisons de matériaux : DUBOIS enrobés : STPE Groupe VERNAT signalisation : ESVIA

Valeur technique :

candidat 1- BSTP sas	-
candidat 2- COLAS France sas	-
candidat 3- EA TP sas	-
candidat 4- EIFFAGE Route IDF Centre-Ouest sas	-
candidat 5- EUROVIA Centre-Loire sas	-
candidat 6- VERNAT TP sas	Variante : fourniture et pose de bordures T3 (base T2) Acceptée par Viatic

9 janvier 2025

B) Prix des prestations (€ HT)

Après vérification :

Candidat 1- BSTP : il y a une erreur de retranscription (discordance) entre le montant total HT de la Tranche Ferme ; L'écart est de 30cents.

Le montant de la pièce N°4 Détail Descriptif Quantitatif est le seul pris en compte dans le classement, conformément à l'article 5-3 du Règlement de Consultation

C) Moyens techniques et humains : Valeur technique

A - Préparation et organisation de chantier : 5 points

B - Suivi et qualité du chantier : 5 points

C - Sécurité : 5 points

D - Planning Gantt : 5 points

Les notes seront attribuées de la façon suivante :

Absent Nulle	Assez faible	Médiocre	Bon	Très Bon	Excellent
0	1	2	3	4	5

D) Dispositions sociales

Les dispositions que l'entreprise s'engage à affecter au chantier seront jugées selon la Note sur les Dispositions Sociales et/ou du Mémoire Technique :

A - Contrats de travail / intérim: 2,5 points

B - Formations / Stages : 2,5 points

C - Avantages dans l'entreprise : 2,5 points

D - Equité homme-femme / insertion / handicap : 2,5 points

Les notes seront attribuées de la façon suivante :

Absent Nulle	Assez faible	Médiocre	Bon	Très Bon	Excellent
0	0,5	1	1,5	2	2,5

IV – JUGEMENT ET CLASSEMENT DES OFFRES

A) Critères de jugement des offres

L'offre économiquement la plus avantageuse sera appréciée au travers du prix, des moyens techniques et humains mis en place sur le chantier, et des dispositions sociales, et calculée selon les coefficients suivants:

- Coût des prestations :	70 %
- Moyens Techniques et Humains :	20 %
- Dispositions Sociales :	10 %

B) Pondérations des notes

Les règles de calcul sont les suivantes

1) Critère 1 : Prix : 70 points maximum

Comme spécifié au règlement de consultation, nous allons procéder à 2 classements:

- classement 1 : le montant du marché : TF
- classement 2 : le montant du marché : TF + TO1

L'offre la moins disante obtiendra une note de 70, et les autres entreprises se verront attribuer une note tenant compte de l'écart avec la moins disante; cette note découlera de la formule suivante :

Note entreprise = 70 x (prix le plus bas / prix proposé par le candidat)

Candidat		Tr. Ferme	Note /70	Tr. Opt.N°1	Total 2 Tr.	Note /70
1- BSTP	base	228 895,50 €	68,57	56 562,00 €	285 526,07 €	66,97
2- COLAS	base	229 111,95 €	68,51	50 433,25 €	279 613,71 €	68,39
3- EA TP	base	265 898,75 €	59,03	68 899,35 €	334 857,13 €	57,11
4-EIFFAGE	base	297 352,53 €	52,78	68 791,14 €	366 196,45 €	52,22
5-EUROVIA	base	250 364,00 €	62,69	45 831,00 €	296 257,69 €	64,55
6-VERNAT	base	227 715,75 €	68,93	48 894,50 €	276 679,18 €	69,12
6-VERNAT	variante	224 219,75 €	70,00	48 894,50 €	273 184,25 €	70,00

2) Critère 2 : Moyens Techniques et Humains : 20 points maximum

Candidat 1- BSTP sas : base	16,00 / 20
-----------------------------	------------

A- PREPARATION / ORGANISATION DE CHANTIER

<p>1- Travaux « en quinconce » un trottoir après l'autre (Sud puis Nord par exemple). 2- Elaboration d'un plan de phasage par tronçon pour les travaux sous alternat et d'un plan de déviation pour les travaux du tapis. 3- Maintien d'un accès 24h/24 et 7j/7 à la gendarmerie (tôle de passage par exemple). 4- Maintien des accès riverains et commerce (LIDL) durant toute la durée des travaux sauf ponctuellement en journée lors des travaux au droit de leurs entrées. 5- Réalisation des sondages amiante ou réseaux (et éventuellement plan de retrait) en période préparatoire.</p>	<p>Très bon 4,00</p>
---	--------------------------

B- SUIVI / QUALITE DU CHANTIER

<p>1- Réalisation d'un PAQ en phase préparatoire avec plan de contrôle et modes opératoires 2- Validation du MOE de toutes les fiches techniques produits avant mise en œuvre 3- Présence d'un même chef de chantier pendant toute la durée des travaux et d'un conducteur de travaux dédié en interlocuteur principal. 4- Plan d'implantation de la base vie et de ses raccordements en accord avec le MOA 5- Gestion déchets et optimisation environnementale (matériaux recyclés, agrégats recyclés dans les enrobés, réutilisation de mobilier, ...)</p>	<p>Très bon 4,00</p>
--	--------------------------

C- SECURITE

<p>1- Maintien d'au moins un trottoir pour la circulation piétonne. 2- Assurer une continuité de service (La poste, ramassage OM, pompiers, service à domicile,...). 3- Balisage et délimitation physique de la zone chantier sous alternat par séparateur modulaire. 4- Port des EPI à chaque poste 5- Mise en place de passerelle de franchissement si nécessaire</p>	<p>Très bon 4,00</p>
---	--------------------------

D- PLANNING GANTT (analyse hors période de préparation) : 2 tranches

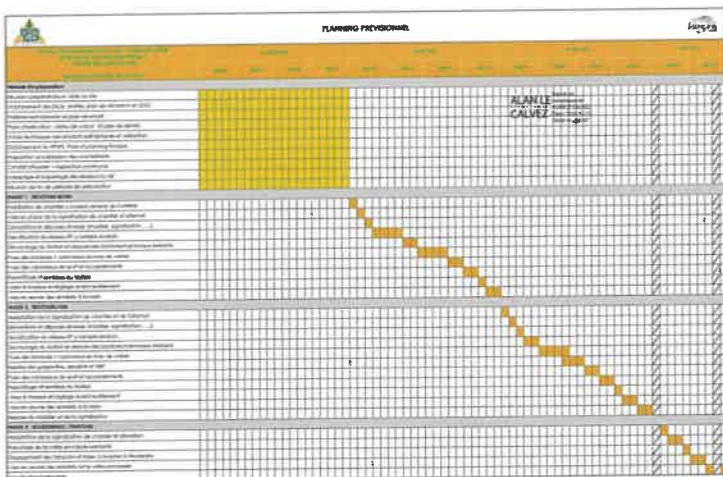

<p>Nombre de taches : 26 / Calendaire : oui Durée sur sites : Tranche Ferme : 8 semaines / Tranche Optionnelle : 2 semaines Cadences (cohérences) : bien Pertinence : très bien car 1 phase par rive</p>	<p>Très bon 4,00</p>
---	--------------------------

Candidat 2- COLAS France sas : base	16,00 / 20
A- PREPARATION / ORGANISATION DE CHANTIER	
<p>1- Passation formalisée en le Bureau D'études Colas et le futur conducteur de travaux Participe à cette réunion : Le chef d'Agence, le chef de chantier, le géomètre , le labo pour le dimensionnement des voiries et analyse des fraisât , le service achat</p> <p>2- Un conducteur de travaux, qui sera votre interlocuteur principal, et un chef de chantier, qui sera en permanence sur le site.</p> <p>3- Demande de DICT + Permission de voirie + marquage et piquetage des réseaux existant + fourniture du rapport et constat de marquage</p> <p>4- Proposition du plan de déviation à mettre en place et organisation d'une réunion spécifique avec la gendarmerie afin de leur permettre d'entrer et de sortir de la caserne en permanence.</p> <p>5- Réunion publique un soir ou un week-end avec la MOA, la MOE et les riverains afin de leur présenter notre proposition de phasage des travaux et le planning de réalisation des travaux.</p>	<p>Très bon 4,00</p>
B- SUIVI / QUALITE DU CHANTIER	
<p>1- Suivi administratif pendant la durée du chantier par le conducteur de travaux et le comptable ... :</p> <ul style="list-style-type: none"> • Établissement des projets de décomptes mensuels et du solde. • Les décomptes mensuels sont présentés le 25 du mois de facturation au maître d'oeuvre ... • Suivi du planning de chantier. • À l'issue, le conducteur de travaux ajuste son planning de travaux et le fait valider par son MOE. <p>2- Suivi administratif pendant la conduite de chantier par le chef de chantier :</p> <ul style="list-style-type: none"> • Suivi de chantier par le chef de chantier : via le logiciel Chantier 360. • ... suivi des plans d'exécution, ... fournisseurs, des sous-traitants, du journal de bord ... • Les problèmes rencontrés sur le chantier sont directement renseignés via le logiciel, ... <p>3- Suivi par le conducteur de travaux des OPR en présence du MOE et du MOA :</p> <ul style="list-style-type: none"> • Reconnaissance visuelle et contradictoire des ouvrages exécutés. • Vérification de la conformité des ouvrages. • Vérification de la désinstallation des équipements de chantier. • Vérification de la remise en état des lieux. • Remise en main propre des DOE et DIUO + remise d'une version numérique. Décompte Général <p>4- Définitif :</p> <ul style="list-style-type: none"> • Établissement d'un DG entre le MOE et Colas. • Une fois validé et signé par le titulaire du marché, ce document est nommé ... DGD. • GPA : Suivi ... pendant une année après la date de réception des travaux. <p>5- Couche de roulement en enrobés noirs : application mécanique</p> <ul style="list-style-type: none"> • Le finisseur d'agence est équipé d'un pendule : ... contrôle le dévers de la table ... • ... à l'aide de peinture, les épaisseurs et pentes à appliquer en fonction des profils du plan. • ... enrobés, nous vérifions les pentes, tant en longitudinal qu'en transversal, ... <p>6- Des points de contrôle seront réalisés sur les remblais de tranchées, ...</p>	<p>Excellent 5,00</p>

9 janvier 2025

C- SECURITE

<p>Des sondages seront réalisés afin d'identifier les réseaux existants... Nous mettrons en place un balisage renforcé, notamment sur les trottoirs, ... Nos employés Colas sont certifiés pour travailler sous amiante en SS4, Chaque chef de chantier a dans son fourgon une trousse de premiers secours L'ensemble de notre matériel de chantier est vérifié suivant les préconisations de la norme, De plus, nous utiliserons des engins dont l'avertisseur de recul est de type cri de lynx, ...</p>	<p>Très bon 4,00</p>
---	--------------------------

D- PLANNING GANTT (analyse hors période de préparation) : 2 tranches

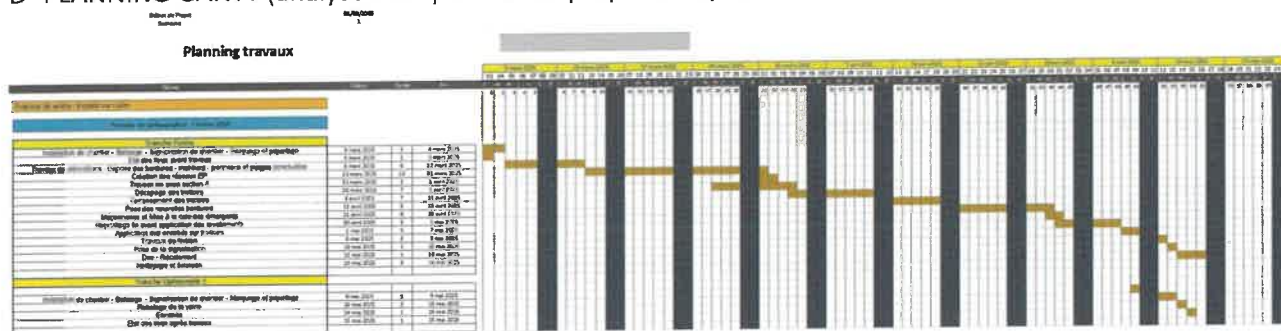

<p>Nombre de tâches : 19 / Calendrier : oui Durée sur sites : Tranche Ferme : 11 semaines / Tranche Optionnelle : 2 semaines Cadences (cohérences) : bien Pertinence : moyen car 1 seule phase pour 2 rives</p>	<p>Bon 3,00</p>
--	---------------------

9 janvier 2025

candidat 3- EA TP sas :base	11,00 / 20
------------------------------------	-------------------

A- PREPARATION / ORGANISATION DE CHANTIER

1-INSTALLATION DU CHANTIER – BASE VIE 2-PROGRAMME DE LA DEVIATION A PREVOIR AVEC LA COLLECTIVITE LOCALE-PERIODE SCOLAIRE 3-LES INVESTIGATIONS COMPLEMENTAIRES POUR LA RECHERCHE DES RESEAUX A DEVOYER 4-REUNIONS DE SENSIBILISATION AVEC LES RIVERAINS ET LES HABITANTS DU SECTEUR 5-DIAGNOSTIC AMIANTES ET IMPACT ENVIRONNEMENTAUX SUR LES TRAVAUX	Bon 3,00
---	-------------

B- SUIVI / QUALITE DU CHANTIER

1-DEMOLITIONS/DEPOSES/EVACUATIONS 2-TRANCHEES ET CANALISATIONS DONT LES TRAVAUX PREALABLEMENTS EFFECTUES 3-GRATTAGE DE LA COUCHE DE ROULEMENT, EVACUATIONS 4-GAZ MIS A NIVEAU 5-TRAVAUX DIVERS (2m3 de béton probablement minorée)	Bon 3,00
--	-------------

C- SECURITE

1-DEVIATION PRECONISEE POUR LES VEHICULES 2-ROUTE TROP ETROITE (5,60m de large en moyenne), difficultés d'alternat des usagers piétons 3-PMR 4-BLINDAGE 5-GAZ	Bon 3,00
---	-------------

D- PLANNING GANTT (analyse hors période de préparation) : 2 tranches

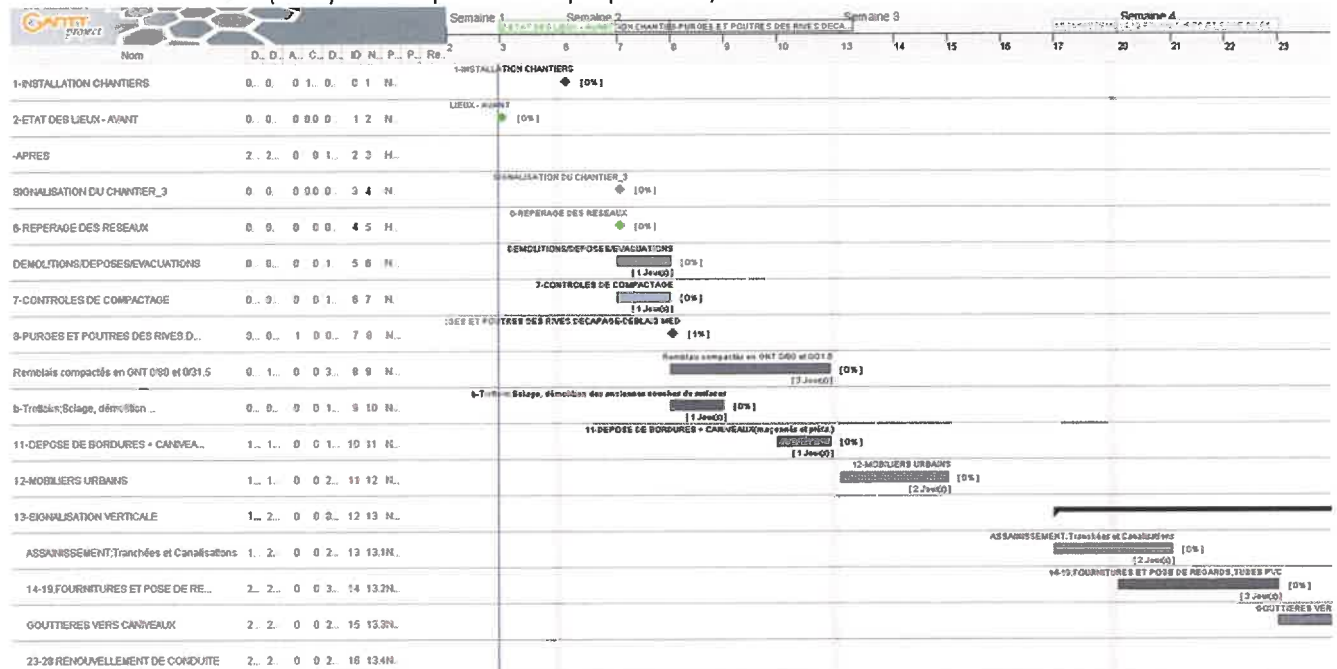

Nota :

Le planning n'est pas renseigné en totalité : il manque le détail en fin de chantier.
 Le mémoire technique et le planning ci-joints à l'offre ne sont pas appropriés.

Nombre de taches : 14 / Calendaire : oui (dans le mémoire technique) Durée sur sites : Tranche Ferme / Tranche Optionnelle : non renseigné Cadences (cohérences) : non adaptées Pertinence : mauvaise (ex : conduites d'évacuation de gouttières réalisées en fin de chantier).	Médiocre 2,00
--	------------------

9 janvier 2025

Candidat 4- EIFFAGE Route IDF Centre Ouest sas : base	16,00 / 20
--	-------------------

A- PREPARATION / ORGANISATION DE CHANTIER

1- étude et planification du projet 2- réalisation des demandes de DICT et d'arrêtés de circulation 3- envoi des demandes d'agrément des fournitures auprès du MOE pour réalisation des commandes 4- Repérage et installation de la base vie à proximité du chantier 5- mise en place de la signalisation propre au chantier et marquage/piquetage des réseaux	Bon 3,00
--	-------------

B- SUIVI / QUALITE DU CHANTIER

1- établissement des fiches d'auto-contrôle mises en place par le chef de chantier 2- mise en place des réunions hebdomadaires avec l'encadrement de chantier et le MOE 3- intervention du laboratoire régional pour réalisation des essais de portance 4- implantation du projet par le géomètre expert et réalisation du suivi pour récolement 5- réalisation des ¼ d'heures performance journaliers avec toute l'équipe (réunion journalière ...)	Très bon 4,00
--	------------------

C- SECURITE

1- circulation VL et PL – ... séparateurs de voies et le balisage ... pour garantir la sécurité des ouvriers 2- circulation piétonne – mise en place des cheminements piéton balisés avec passerelle et tôles ... 3- les réseaux souterrains – notre personnel est habilité AIPR et le marquage des 4- interaction humains / engins – ... un guide manœuvre ... en place ... équipements de sécurité ... 5- riverains – notre chef de chantier aura le rôle de médiateur sur ce chantier pour prendre contact avec les riverains et répondre à leur exigence (accès VL maintenu, cheminement piéton, stationnement...)	Très bon 4,00
---	------------------

D- PLANNING GANTT (analyse hors période de préparation) : 2 tranches

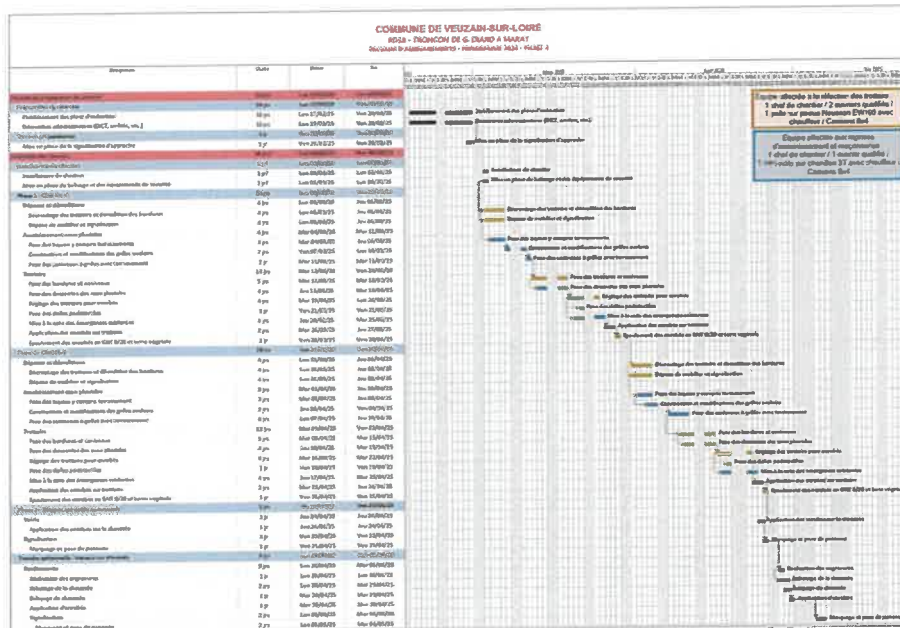

Nombre de taches : 43 / Calendaire : oui Durée sur sites : Tranche Ferme : 8 semaines / Tranche Optionnelle : 2 semaines Cadences (cohérences) : bien Pertinence : très bien car 1 phase par rive	Excellent 5,00
--	-------------------

9 janvier 2025

Candidat 5- EUROVIA Centre Loire sas : base	16,00 / 20
--	-------------------

A- PREPARATION / ORGANISATION DE CHANTIER

1- Information des riverains du planning des travaux et des contraintes en découlant	Très bon 4,00
2- Maintien de l'accès et sortie en permanence de la Gendarmerie et de la rue du Four à l'âne ...	
3- Travaux exécutés par demi-chaussée pour maintien de la circulation alternée	
4- Présence d'un poste de refoulement sous chaussée -> Calage des profils en long et en travers ...	
5- Relevé des trottoirs ... pour confirmer la mise en place de caniveau-grilles de seuil	

B- SUIVI / QUALITE DU CHANTIER

1- Inspection et dégagement des gouttières et branchements de seuil pour repérage de cana. AC...	Très bon 4,00
2- Rabotage 3D pour calage au plus juste des profils liés à la présence du poste de refoulement	
3- Délimitation de la zone de purge identifiée devant les n° 41 à 43	
4- Contrôle des températures ... avec l'aide du logiciel Gradius (... météo, température du support)	
5- Point de vigilance ... pendant décroûtage et compactage le long du fossé du château de Maray	

C- SECURITE

1- Heurt avec véhicule lors de la giration de la pelle -> mise en place de K5C et augmentation de la largeur de travail. Sous déviation, le risque est considérablement réduit.	Très bon 4,00
2- Accroche réseau gaz -> Implantation précise et terrassement doux ...	
3- Enrobés manuels avec risque d'ensevelissement sous les portes du camion -> ...camions pousseurs	
4-Heurt d'engins le long des façades -> mise en place de plaque de contreplaqué en protection	
5-Eclats de béton lors de la démolition des bordures coulées -> Sciage pour cibler le pt de rupture	

D- PLANNING GANTT (analyse hors période de préparation) : 2 tranches



PLANNING PRÉVISIONNEL DES TRAVAUX

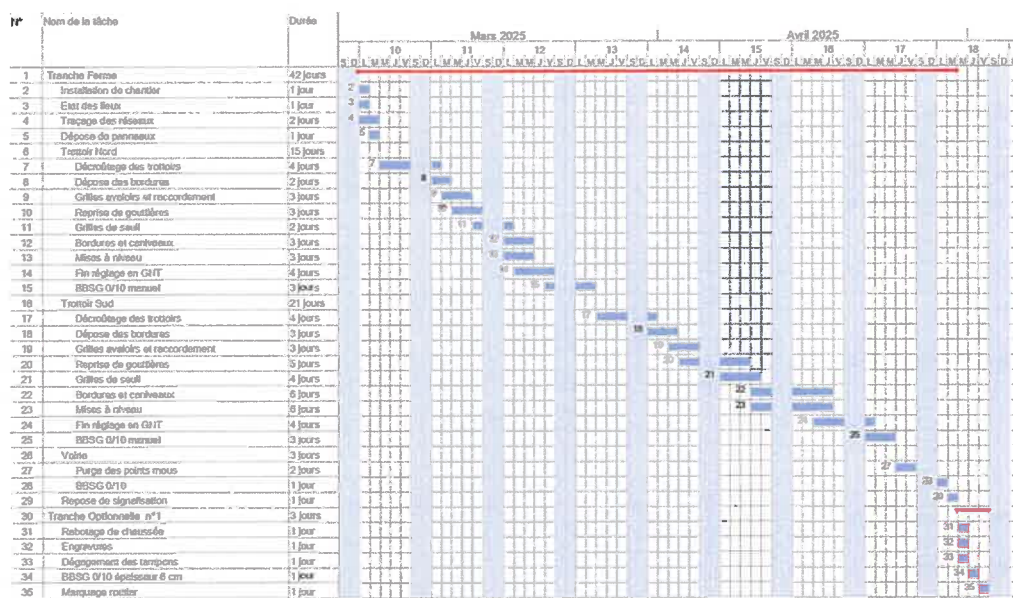

VEUZAIN-SUR-LOIRE - RD58 - Tronçon de G. Diard à Maray

Mer 11/12/24

Nombre de tâches : 30 / Calendrier : oui Durée sur sites : Tranche Ferme : 9 semaines / Tranche Optionnelle : 1 semaine Cadences (cohérences) : bien Pertinence : très bien car 1 phase par rive	Très bon 4,00
---	------------------

9 janvier 2025

Candidat 6- VERNAT TP sas : base et variante	16,00 / 20
A- PREPARATION / ORGANISATION DE CHANTIER	
<p>1- DICT / Arrêtés / Validation des produits et matériaux / Préparation en relation avec la commune</p> <p>2- Piquetage du chantier</p> <p>3- ... Alternat pour les travaux de trottoirs ou déviation pour les travaux de chaussée ... Plan joint</p> <ul style="list-style-type: none"> - Accès LIDL, gendarmerie, véhicules d'urgences ... - Accès usine INOTERA (poids lourds et personnels) - Accès cars scolaire - Accès au domaine de Dugny (convoi exceptionnel) <p>Nous proposons de placer la base vie sur le parking des anciens HLM</p> <p>4- Gestion riverains :</p> <ul style="list-style-type: none"> - Courriers d'informations - Prise de contact par le chef de chantier avec les riverains à l'avancement des travaux - Pose de barrières de sécurité - Signalisations - Maintien de l'accès riverains par tôles de passage pendant la pose de bordures - Etablissement d'un plan de contrôle qualité <p>5- Visite de chantier photos en pièces jointe</p>	<p>Excellent 5,00</p>
B- SUIVI / QUALITE DU CHANTIER	
<p>1- Implantation / traçage</p> <p>2- Contrôle et validation du maitre d'oeuvre par visa ou fiches d'agrément</p> <p>3- plan de contrôle qualité :- de la centrale et de la mise en oeuvre des enrobés (Labels)</p> <p>4-Etablissement de fiches navettes entre maîtrise d'oeuvre et entreprise ; Ex : plans...</p> <p>5-... procédures : terrassement, pose bordures, Rabotage .../ profils en travers, ... enrobés etc...</p> <p>6- Entretien du balisage et gestion de circulation nuit et jour (accès riverains, panneaux...)</p> <p>7-Propreté du chantier : balayage quotidien, application lait de chaux pendant</p> <p>8-Contrôle qualité en relation avec le département, application de la chaussée :PAQ,</p>	<p>Très bon 4,00</p>

9 janvier 2025

C- SECURITE

1-Gestion circulation pendant et après travaux nuit et jours (déviation, balisage des accotements) 2-Personnel : EPI, sensibilisation danger 3- Environnement : risque pollution, kit de dépollution, nettoyage des engins, etc... 4-Formation externe de tout le personnel : AIPR, CACES -Formation interne : Quart d'heure sécurité, sensibilisation posture et technique de travail (au quotidien) 5-Etablissement PPSPS, gestion sous-traitant (signalisation)	Très bon 4,00
---	------------------

D- PLANNING GANTT (analyse hors période de préparation) : 2 tranches

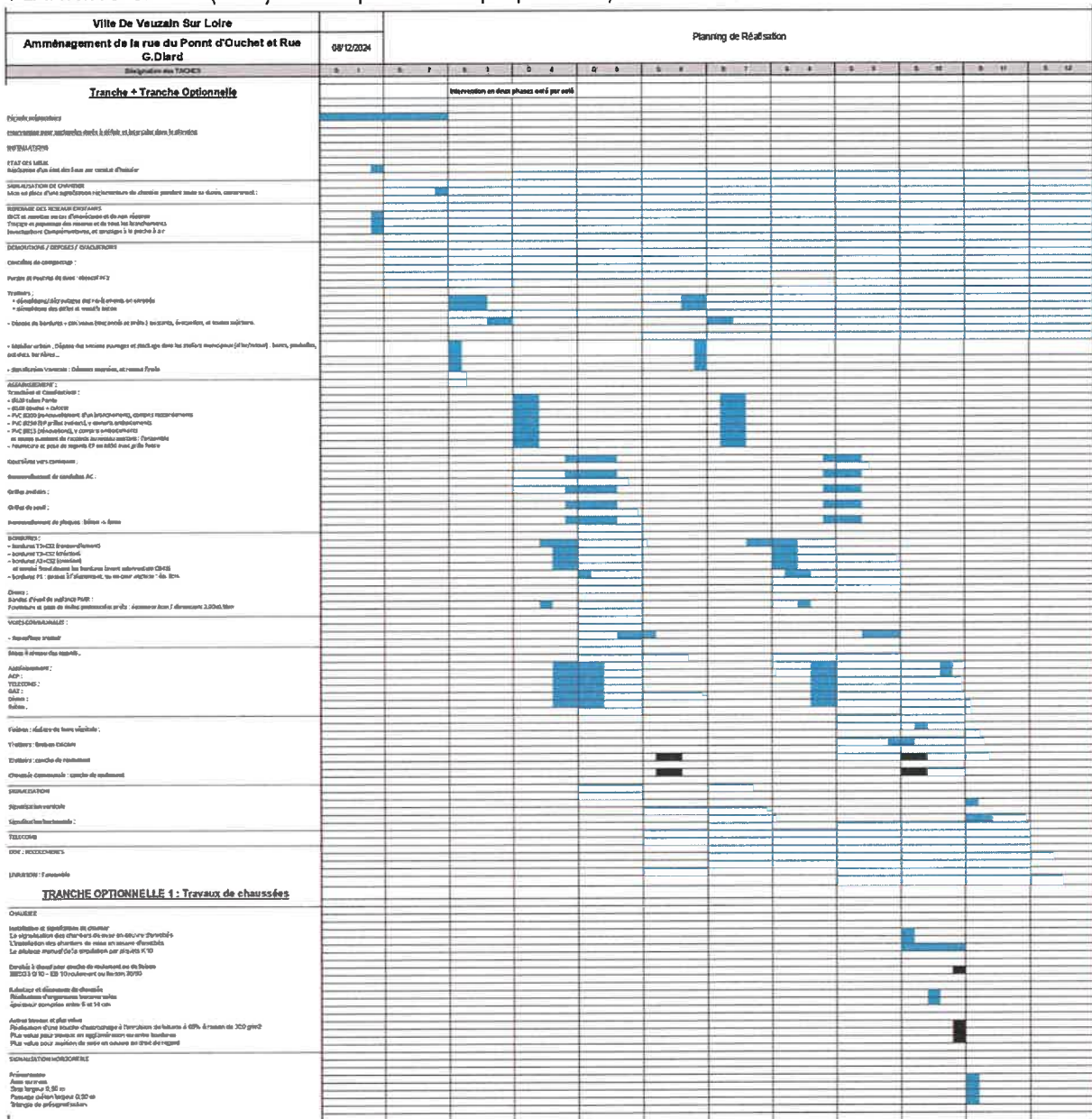

Nombre de taches : 32 / Calendrier : non Durée sur sites : Tranche Ferme : 11 semaines / Tranche Optionnelle : 2 semaines Cadences (cohérences) : bien Pertinence : très bien car 1 phase par rive	Bon 3,00
---	-------------

9 janvier 2025

3) Critère 3 : Dispositions sociales : 10 points maximum

Candidat 1- BSTP sas	6,50 / 10
A - Contrats de travail / intérim : - Intérim selon les besoins, - Service ressources humaines	médiocre 1,0 / 2,5
B - Formations / Stages : - Formations aux salariés (plan de formation selon les postes), intérimaires... - pilotage CHSCT : Comité d'Hygiène, de Sécurité et des Conditions de Travail - stagiaires d'écoles techniques	bon 1,5 / 2,5
C - Avantages dans l'entreprise : - Prime 13ème mois / - Prime d'intéressement / participation - Comité CSE / - CE externalisé - Complémentaire Santé prise en charge - Titre restaurant - Etc, ...	très bon 2,0 / 2,5
D - Equité homme-femme / insertion / handicap : - Insertions sociales : Humando, Maison de l'emploi... Depuis 2016, nous avons déjà réalisé plus de 8 500 heures d'insertion sur nos chantiers	très bon 2,0 / 2,5

Candidat 2- COLAS France sas	0,00 / 10
A - Contrats de travail / intérim : Aucun élément	absent 0,0 / 2,5
B - Formations / Stages : Aucun élément	absent 0,0 / 2,5
C - Avantages dans l'entreprise : Aucun élément	absent 0,0 / 2,5
D - Equité homme-femme / insertion / handicap : Aucun élément	absent 0,0 / 2,5

candidat 3- EA TP sas	0,00 / 10
A - Contrats de travail / intérim : Aucun élément	absent 0,0 / 2,5
B - Formations / Stages : Aucun élément	absent 0,0 / 2,5
C - Avantages dans l'entreprise : Aucun élément	absent 0,0 / 2,5
D - Equité homme-femme / insertion / handicap : Aucun élément	absent 0,0 / 2,5

9 janvier 2025

Candidat 4- EIFFAGE Route IDF Centre Ouest sas	9,00 / 10
A - Contrats de travail / intérim : - Politique d'embauche du groupe - CREPI : Clubs Régionaux d'Entreprises Pépinières pour l'Insertion	excellent 2,5 / 2,5
B - Formations / Stages : - Ecole EIFFAGE - Formations internes - Embauches contractuelles suite aux période d'insertions	très bon 2,0 / 2,5
C - Avantages dans l'entreprise : - Politique sociale et sociétale de l'entreprise - Ascenseur social	très bon 2,0 / 2,5
D - Equité homme-femme / insertion / handicap : - Politique de répartitions : hommes / femmes / générations / inclusions... - Très bien renseigné : démarche globale d'insertion	excellent 2,5 / 2,5

Candidat 5- EUROVIA Centre Loire sas	8,50 / 10
A - Contrats de travail / intérim : Recours de 25 à 35 intérimaires /an ; Proposition de contrat de professionnalisation.	très bon 2,0 / 2,5
B - Formations / Stages : - Apprentissage et formations internes - Plan de carrière	très bon 2,0 / 2,5
C - Avantages dans l'entreprise : - Rémunération selon la convention collective ; - Intéressement ; - Participation aux bénéfices (épargnes ou prime) ;	excellent 2,5 / 2,5
D - Equité homme-femme / insertion / handicap : - Equité : politique du groupe - Politique du groupe	très bon 2,0 / 2,5

Candidat 6- VERNAT TP sas	5,50 / 10
A - Contrats de travail / intérim : Label RSE (Responsabilité Sociétale des Entreprises) : niveau Performant - Gouvernance - Gestion contractuelle - Gestion des ressources humaines - Environnement - Ancrage local	excellent 2,5 / 2,5
B - Formations / Stages : - Formations internes (Mémoire Technique) dont AIPR - Apprentissage (liste du personnel)	très bon 2,0 / 2,5
C - Avantages dans l'entreprise : Aucun élément	absent 0,0 / 2,5
D - Equité homme-femme / insertion / handicap : Encadrement de chantier : une conductrice de travaux ; une animatrice HQSE	médiocre 1,0 / 2,5

9 janvier 2025

Classements des candidats :

Le candidat ayant obtenu le plus grand nombre de pts est celui dont l'offre est la plus économiquement avantageuse.

Candidat		Crit. 1 / 70	Critères Crit. 2 / 20	Crit. 3 / 10	Note finale / 100
		Prix	Moyens T. et Humains	Dispositions sociales	Classement TF seule
1- BSTP	base	68,57	16,00	6,50	91,07
2- COLAS	base	68,51	16,00	0,00	84,51
3- EA TP	base	59,03	11,00	0,00	70,03
4-EIFFAGE	base	52,73	16,00	9,00	77,73
5-EUROVIA	base	62,69	16,00	8,50	87,19
6-VERNAT	base	68,93	16,00	5,50	90,43
6-VERNAT	variante	70,00	16,00	5,50	91,50

Candidat		Crit. 1 / 70	Critères Crit. 2 / 20	Crit. 3 / 10	Note finale / 100
		Prix	Moyens T. et Humains	Dispositions sociales	Classement TF + TO1
1- BSTP	base	66,97	16,00	6,50	89,47
2- COLAS	base	68,39	16,00	0,00	84,39
3- EA TP	base	57,11	11,00	0,00	68,11
4-EIFFAGE	base	52,22	16,00	9,00	77,22
5-EUROVIA	base	64,55	16,00	8,50	89,05
6-VERNAT	base	69,12	16,00	5,50	90,62
6-VERNAT	variante	70,00	16,00	5,50	91,50

V – CONCLUSION

Au regard de l'analyse et du jugement des offres réalisés ci-dessus, et selon les tranches, l'offre la plus économiquement avantageuse est :

Tranche Ferme	VERNAT TP	224 219,75 € HT (variante)
Tranche Ferme + Tranche Optionnelle N°1	VERNAT TP	273 114,25 € HT (variante)

Par conséquent, le maître d'œuvre propose à la commission d'ouverture des plis de retenir l'entreprise ci-dessus.

Fait à Vendôme, le 9 janvier 2025
 François Méta

Viatec SARL
 58 avenue de la République - Vendôme
 41100 VENDÔME - Tél : 02.54.80.91.07
 RCS BLOIS - SIRET 529 268 336 00029 - APE 7112B

